





LÉGENDE ÉLECTRIQUE

-  PRISE DE COURANT
-  PRISE DE COURANT AVEC DISJONCTEUR
-  PRISE DE COURANT 220V
-  PRISE DE COURANT EXTÉRIEURE

NOTES ÉLECTRIQUE ET DE CHAUFFAGE

1. L'ÉLECTRICIEN DEVRA FAIRE UNE MISE À JOUR ÉLECTRIQUE DES CIRCUITS EXISTANT DE LA MAISON ET EFFECTUER TOUT CHANGEMENT JUGÉ NÉCESSAIRE, À DISCUTER AVEC LES CLIENTS.

Basement ±1400 sq ft

Emplacement des thermopompes

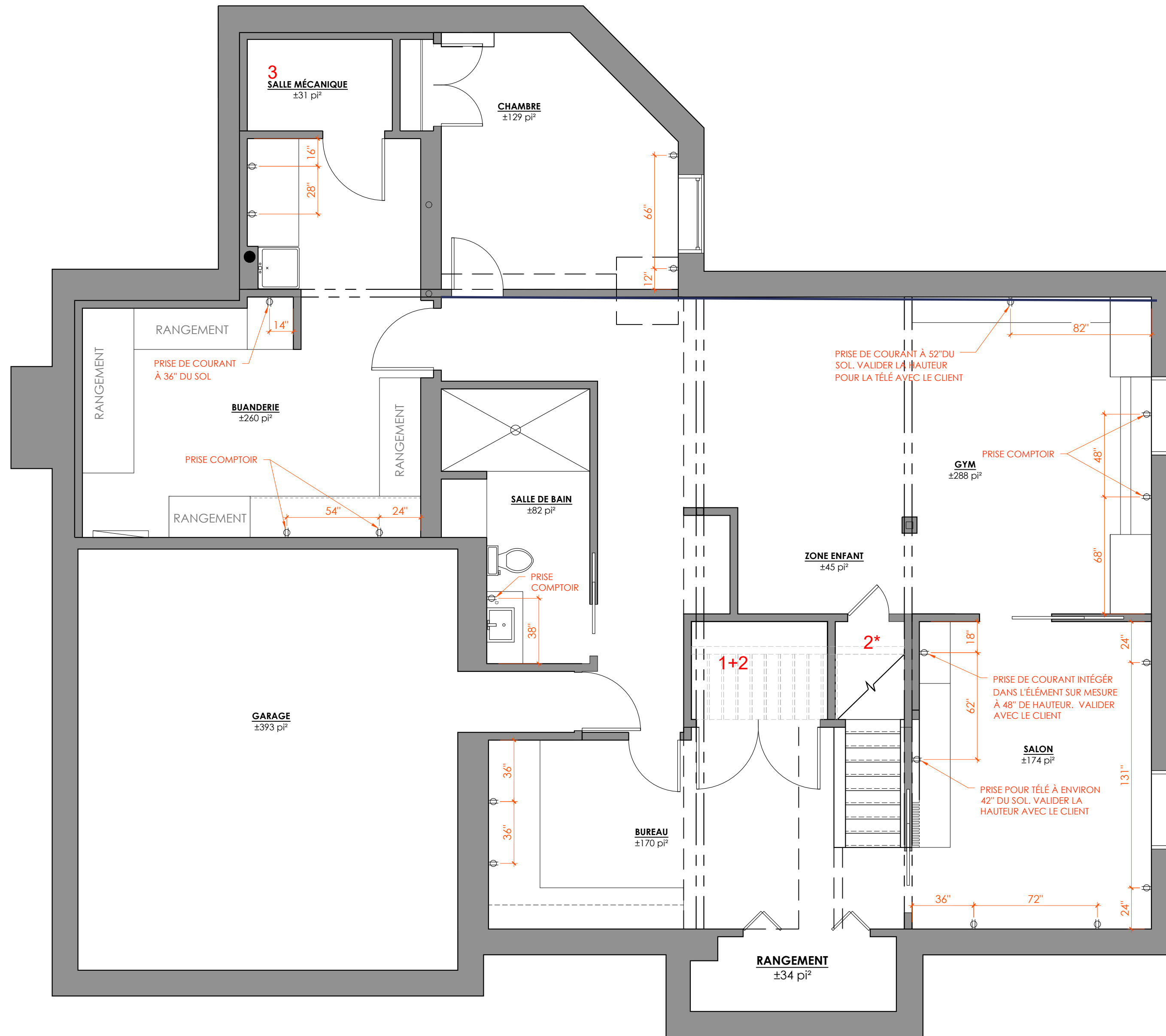

PLAN ÉLECTRIQUE ET DE CHAUFFAGE: SOUS-SOL  
ÉCHELLE: 1/4" = 1'-0"



CUBIQ ARCHITECTURE Inc.  
173 Rue Gamelin,  
Gatineau, QC J8Y 1W1  
819-525-4800  
info@cubiqarchitecture.com

NOTE: Les cotes ont priorité sur les dessins.  
Il est de la responsabilité de l'entrepreneur exécutant les travaux de s'assurer que les constructions qu'il érige soient conformes au CNB en vigueur.  
L'entrepreneur sera responsable de confirmer toutes dimensions et conditions du site affectant les travaux et sera entièrement responsable pour la précision des dimensions et des observations. **STRUCTURE**: L'entrepreneur exécutant les travaux a la responsabilité de procéder à l'analyse des dessins d'atelier des fabricants de poutrelles de plancher et de fermes de toit avant l'exécution des travaux et d'aviser le concepteur des plans de tout changement nécessaire.

IMPORTANT:

RÉVISIONS:

No.	Description	Date
04	PLANS FINAUX	2021-08-27
03	RENCONTRE MATÉRIAUX	2021-08-25
02	PRÉLIMINAIRES FINAUX	2020-05-14
01	PRÉLIMINAIRES	2020-12-25

PROJET:  
79 ROQUEBRUNE  
Gatineau, QC J8T 7Y5

CLIENT:  
SOFIAN AZZI

sofiane\_azzi@gmail.com

LILY HAN

lily.y.han@gmail.com

No PROJET: A-20244 DATE: 2021-08-27

CONÇU: SR PAGE:

DESSINÉ: SR

RÉVISÉ: VC, T.P.

**D05**  
DE 09

TOUT DROITS RÉSERVÉS  
Cubiq Architecture Inc.

- Légende:**
- Bouche existante que nous aimerions garder au même endroit
  - Retour existant coupé sur marche (plancher abaissé hauteur disponible de 14 cm)

## Plan 1

79 de Roquebrune, Gatineau,

- \* Bouche existant à déplacer, au dessus d'un placard au niveau du vestibule, au niveau du sol dans la cuisine, accumule énormément de poussière/aliments

### Statistics

Area: 2582 sq ft  
 3 Floors  
 5 Bedrooms  
 4 Bathrooms

### Ground Floor

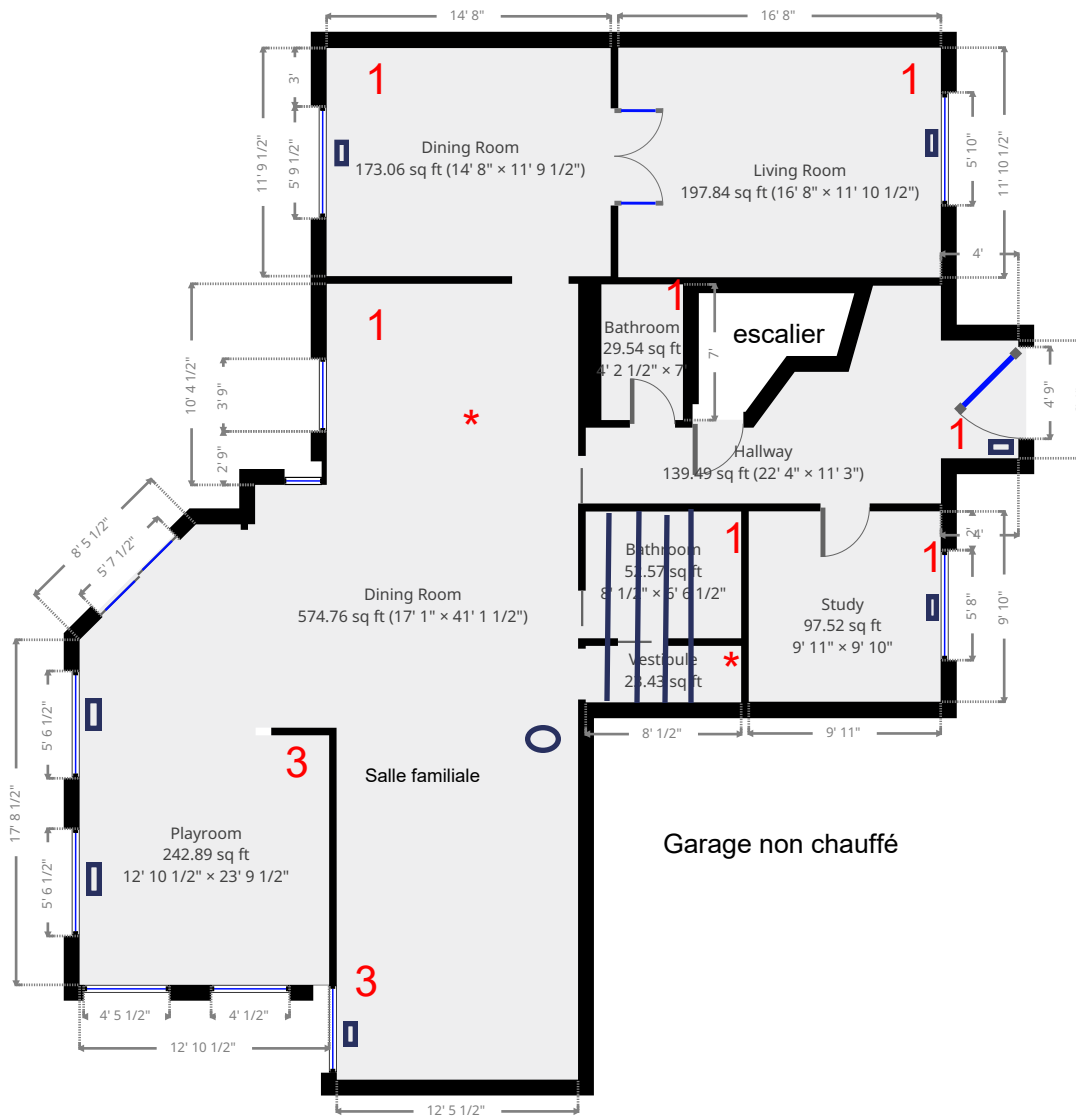

THIS FLOORPLAN IS PROVIDED WITHOUT WARRANTY OF ANY KIND. SENSOPIA DISCLAIMS ANY WARRANTY INCLUDING, WITHOUT LIMITATION, SATISFACTORY QUALITY OR ACCURACY OF DIMENSIONS.

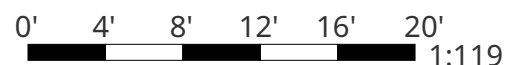

# Toutes les pièces sur thermopompe 2

## Plan 1

79 de Roquebrune , Gatineau,

### Statistics

Area: 2582 sq ft

3 Floors

5 Bedrooms

4 Bathrooms

## 1st Floor

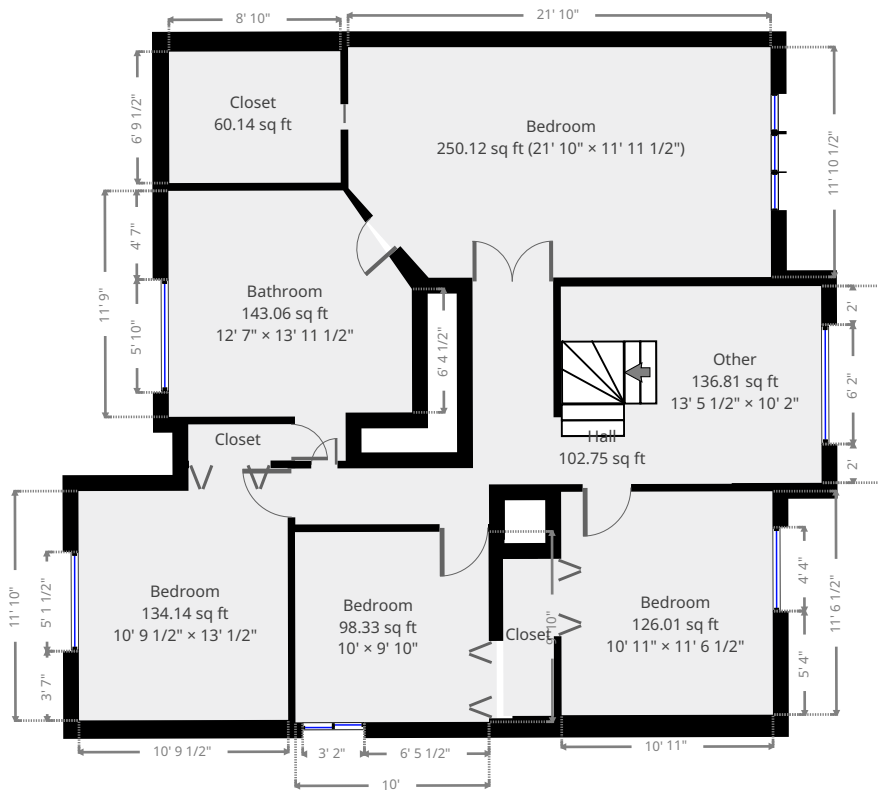

Ú[ : !Á ~ Á Á Á .c ^ W[ [ aá ] Á cã aããk Cí Á cã & Sãã ^ Á a ..la^ Á Ú C Á aã • Á a Sãã .ã ..

THIS FLOORPLAN IS PROVIDED WITHOUT WARRANTY OF ANY KIND. SENSOPIA DISCLAIMS ANY WARRANTY INCLUDING, WITHOUT LIMITATION, SATISFACTORY QUALITY OR ACCURACY OF DIMENSIONS.

